Schéma du réseau informatique du collège Saint-Yves Tréguier
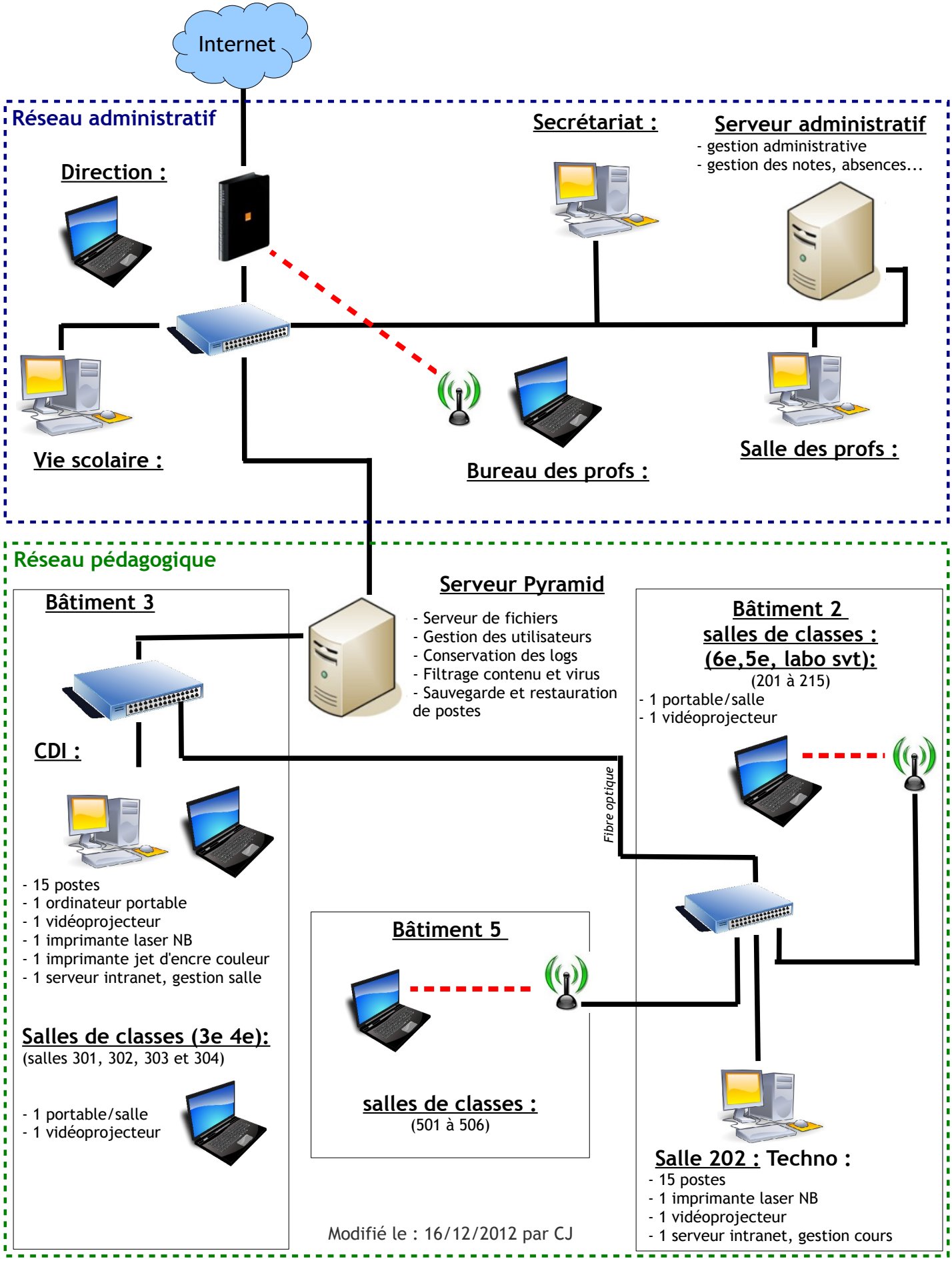
(Configuration à la rentrée 2012)